

FOMENTO DE LA CULTURA EMPRENDEDORA EN EL SISTEMA EDUCATIVO ANDALUZ



GRANADA 23 de Noviembre 2015

Jornada Presencial 23 de Noviembre

Introducción

- Que es un Emprendedor
- Competencias básicas de la Cultura Emprendedora
- Modalidades de Emprendimiento

Miniempresas Educativas

- Acciones por Niveles Educativos
- Cronograma
- Solicitud de talleres y Visitas a empresas
- El Proyecto Educativo
- Trabajo en la miniempresa

Feria de Emprendimiento

Contacto

¿Que es ser EMPRENDEDOR?

Una persona emprendedora es alguien **con iniciativa**, capaz de encontrar **solución a los problemas** y retos que el día a día le va presentando.

Una persona emprendedora es aquella **capaz de provocar cambios** a la par que tiene la habilidad de **aceptar y apoyar cambios producidos por factores externos**.

Una persona emprendedora es alguien **que piensa por si misma**, que es **capaz de aportar valor añadido a la sociedad**.

Cultura Emprendedora - Competencias

La cultura emprendedora supone un conjunto de valores y comportamientos individuales y colectivos, relacionados con determinadas **competencias** (conocimientos, habilidades y actitudes) susceptibles de ser aprendidas y entrenadas.



Modalidades de Emprendimiento



Miniempresas Educativas



SÍNTESIS DEL PROGRAMA

Para trabajar en el programa Miniempresaeducativa encontraras a tu disposición según tu nivel educativo una batería de recursos.

Lo más adecuado es trabajar en dos bloques:

-Entrenamiento de las habilidades emprendedoras a través de dinámicas, y talleres con el objeto de reforzar el desarrollo personal del alumnado.

-Constitución de la Miniempresaeducativa con el objeto de dar a conocer las áreas de una empresa y poner en práctica todo lo aprendido hasta ahora.

Si anteriormente ha trabajado en el programa con su alumnado quizás no necesite emplear más tiempo en el desarrollo personal de habilidades en profundidad.

Tanto si solo se trabaja desarrollo personal y entrenamiento de la competencia emprendedora o si se opta por constituir una Miniempresaeducativa ambos proyectos son aptos para acudir el día de la celebración de las Ferias de Emprendimiento.



Andalucía Emprende, Fundación Pública Andaluza
CONSEJERÍA DE ECONOMÍA Y CONOCIMIENTO



Unión Europea
Fondo Europeo
de Desarrollo Regional

Miniempresas Educativas



PREPARATIVOS:

Centro: Necesitamos establecer un horario en el centro y dedicarle entre 1 a 2 horas semanales al proyecto.

Profesor: podrá trabajar el proyecto en cualquier asignatura de cultura emprendedora o bien de manera transversal.

Alumnado: Los grupos podrán oscilar entre 15 alumnos aproximadamente o si la clase es de más alumnos podrán hacerse dos mini empresas o trabajar una sola

Entorno: Es conveniente que el profesor que imparta el proyecto en su aula lo de a conocer al claustro de profesores y padres, ya que favorece la colaboración de los agentes del entorno.



Andalucía Emprende, Fundación Pública Andaluza
CONSEJERÍA DE ECONOMÍA Y CONOCIMIENTO



Unión Europea
Fondo Europeo
de Desarrollo Regional

Miniempresas Educativas

✓ Educación Primaria

Andalucía hasta hace dos años venía trabajando la cultura emprendedora en el aula a través del programa “**Emprender en mi Escuela**” y “**Carabelas**”

Debido al cambio en nuestra sociedad y los avances en la escuela, se ha optado por editar un material para esta etapa escolar más completo para el alumnado.

En él hay una **propuesta didáctica para 5º de primaria** donde se trabaja el desarrollo personal y entrenamiento de las habilidades emprendedoras;

y una **propuesta para 6º de primaria** donde se entra de lleno en la constitución de la **Miniempresa educativa** y la puesta en práctica del curso anterior.

Dependiendo del ritmo de la clase, **el profesor podrá combinar ambos recursos en un mismo año escolar o bien trabajarlo en dos años tal y como se plantea.**

Miniempresas Educativas

✓ Educación Secundaria, Bachillerato, Ciclos Formativos y Educación Permanente.

Tenéis a vuestra disposición dos recursos:

Proyecto Empresa Joven Europea (EJE):

Los contenidos de la materia se articulan en torno a un hecho real; la creación, organización y gestión de una empresa. Partiendo de este hilo conductor, los contenidos se distribuyen en tres bloques temáticos que coinciden con tres momentos básicos de la vida de toda empresa: puesta en marcha, funcionamiento y disolución

Proyecto Jóvenes emprendedores y solidarios:

La única diferencia que tiene con el proyecto Empresa Joven Europea es que se constituyen empresas solidarias relacionadas con organismos NO GUBERNAMENTALES.

Miniempresas Educativas



✓ Educación Secundaria, Bachillerato, Ciclos Formativos y Educación Permanente.



Andalucía Emprende, Fundación Pública Andaluza
CONSEJERÍA DE ECONOMÍA Y CONOCIMIENTO



Miniempresas Educativas

✓ **Educación Secundaria, Bachillerato, Ciclos Formativos y Educación Permanente.**

Proyecto Empresa Joven Europea (EJE). Los **3 Bloques temáticos**:

1. **creación de la empresa**, se especifican los contenidos relacionados con la fase de creación de una cooperativa de importación y exportación de productos. Se plantean objetivos a alcanzar, se diseña la imagen corporativa y se organiza el trabajo y las funciones a realizar.
2. el **trabajo en la empresa**, se agrupan los contenidos relacionados con el trabajo en la cooperativa. Se desarrollan las tareas y funciones propias de los diferentes departamentos, y se especifican contenidos relacionados con la selección, compra y valoración de los productos que se pueden exportar e importar por la empresa.
3. **comercialización y resultados**, se refieren los procedimientos relacionados con el diseño de los puntos de venta, la planificación de estrategias de comercialización y los procesos de venta de los productos. Se analizan los resultados obtenidos en términos económicos y se realiza una valoración final de la experiencia.

Miniempresas Educativas



✓ **Educación Secundaria, Bachillerato, Ciclos Formativos y Educación Permanente.**

Proyecto Empresa Joven Europea (EJE). Existen **3 modalidades** de participación:

1. Durante el curso, el alumnado crea y gestiona una **miniempresa de comercio** en la que **intercambian productos con miniempresas de alumnos de otros países o regiones**, todo ello a través de contactos y negociaciones vía Internet.
(Información, catálogo y productos)
2. El alumnado crea su propia **miniempresa de servicio**.
3. El alumnado crea su propia **miniempresa manufacturera y desarrolla su producción**.

Luego venden sus productos en las ferias de emprendimiento para finalmente repartirse los beneficios obtenidos.



Andalucía Emprende, Fundación Pública Andaluza
CONSEJERÍA DE ECONOMÍA Y CONOCIMIENTO



Miniempresas Educativas



CRONOGRAMA

TAREAS PREVIAS	
Registro online en el portal Seneca	Plazo del 1 al 30 de septiembre. Todos aquellos centros que quieran participar publicos, privados o concertados.
Registro online de los Centros (www.miniempresaeducativa.es/inscripcion/)	Todo aquellos centros inscritos en Seneca que quieran tener su espacio web y elaborar su propio blog.
Registro online de los proyectos/miniempresas creadas (www.miniempresaeducativa.es/acceso/)	Debe introducir las claves que se le hayan asignado a cada proyecto-miniempresa y darlas de alta.
Reunión de formacion/inicio	Asistencia a las jornadas formativas iniciales de cultura emprendedora.
Presentacion plataforma Colabor@	Presentacion en la Comunidad Miniempresas Educativas en Colabor@ del Plan de Actuacion de cada centro. Creacion de un medio digital en el que se difundiran las actuaciones del programa y cuya direccion se consignara en el Plan de Actuacion.
Solicitud de visitas a empresas (www.miniempresaeducativa.es)	Será de carácter voluntario y va dirigido a todos los centros. Ponte en contacto con tu tecnico provincial de Andalucía Emprende y solicitalo. Su contacto lo tienes en el programa de formacion docente.
Solicitud de talleres educativos (www.miniempresaeducativa.es)	



Andalucía Emprende, Fundación Pública Andaluza
CONSEJERÍA DE ECONOMÍA Y CONOCIMIENTO



Miniempresas Educativas



CRONOGRAMA

PRIMER TRIMESTRE	
Constitución de la miniempresa : Estatutos	Recuerda que debéis destinar una parte de los beneficios a un fin social y esto deberá quedar recogido en los estatutos. Subelo a tu blog de miniempresa a través de www.miniempresaeducativa.es
Cumplimentación en Seneca de un formulario de seguimiento del programa	Amplia tu información en Seneca
TALLER 1-2 recomendados	Podrán descargarse en la web: www.miniempresaeducativa.es . Será impartido en los centros por los técnicos/as de Andalucía Emprende. Son de carácter voluntario taller de Imagen corporativa y logotipo, y taller de creatividad e innovación.
Creación de logotipo	La miniempresa lo subirá al portal quedando visible en su blog. Recuerda que debería ser original y se debe respetar la propiedad intelectual
Texto de la presentación	La miniempresa lo subirá al portal quedando visible en su blog. En él se hará una pequeña presentación de la miniempresa.
Foto de grupo	La miniempresa lo subirá al portal quedando visible en su blog. Deberán aparecer todos los miembros de la miniempresa.
Organigrama de la Cooperativa	La miniempresa lo subirá al portal quedando visible en su blog
Planteamiento de la idea	La miniempresa deberá plantear la idea de negocio y empezar a desarrollarla para su puesta en marcha.



Andalucía Emprende, Fundación Pública Andaluza
CONSEJERÍA DE ECONOMÍA Y CONOCIMIENTO



Miniempresas Educativas



CRONOGRAMA

SEGUNDO TRIMESTRE	
Busqueda de Proveedores (aprovisionamiento)	Será el alumnado el encargado de buscar los proveedores.
Aprovisionamiento y desarrollo de la producción	Serán los propios alumnos/as los/as que pongan en marcha el desarrollo de la producción y compra de aprovisionamiento.
Busqueda de financiación	La miniempresa podrá hacer ventas intermedias y organizar actividades en el centro para poder autofinanciarse. También podrán hacer una búsqueda de patrocinadores.
Diseño y envío de catalogo (en el caso de EJE)	La miniempresa lo subirá al portal quedando visible en su blog.
Pedido y envío de productos	Se gestiona con el mayor margen de tiempo posible para evitar inconvenientes y abaratar costes
Visitas a las Empresas	Cada miniempresa podrá realizar una visita a una empresa habiendola solicitado previamente en el primer trimestre.
TALLER 3-4 recomendados	Será impartido en los centros por los técnicos/as de Andalucía Emprende. Son de carácter voluntario Taller de Habilidades comunicativas y Taller de Habilidades Directivas. En la Web encontrareis una guía de los talleres



Andalucía Emprende, Fundación Pública Andaluza
CONSEJERÍA DE ECONOMÍA Y CONOCIMIENTO



Miniempresas Educativas



CRONOGRAMA

TERCER TRIMESTRE	
Preparación del la Feria de emprendimiento provincial.	Los días previos a las Ferias de emprendimiento provinciales se dedicarán a preparar la decoración del stand, el etiquetado y la disposición de los productos para la venta, o el atrezzo necesario para exponer su proyecto.
Asistencia al Mercado	AE se encargará de la logística de las Ferias de Emprendimiento. Además cada miniempresa puede organizar exposiciones y pequeños mercados como crea conveniente (centro, localidad, fiestas, etc.)
Análisis de resultados	Al finalizar las ventas, cada miniempresa efectuará un arqueo de caja.
Pago de facturas	Tras el análisis de resultados se saldarán las deudas pendientes. Es importante hacer los pagos antes del 15 de junio.
Disolución de cooperativas	La miniempresa ha de reunirse a fin de curso para repartir beneficios y cerrar su miniempresa por cese de actividad. Recuerda que parte de los beneficios se destinarán a un fin social, como quedó recogido en los estatutos
Asistencia a las jornadas formativas finales de Cultura Emprendedora	Haremos la evaluación del programa
Cuestionario de satisfacción y entrega memoria final	A través de Seneca se deberá entregar la memoria final de trabajo y rellenar un cuestionario de satisfacción.
Tutorías de Cooperación	Los coordinadores están para ayudarte a resolver dudas y posibles problemas que puedan surgir. Podrás ponerte en contacto ellos a través del e-mail, el teléfono y visitas personalizadas.



Andalucía Emprende, Fundación Pública Andaluza
CONSEJERÍA DE ECONOMÍA Y CONOCIMIENTO



Miniempresas Educativas

Solicitud de TALLERES Y VISITAS A CADEs O EMPRESAS

Técnica en Granada: bcarvajal@andaluciaemprende.es

Datos del centro educativo

Centro Educativo:

Dirección del Centro Educativo:

Provincia:

Nombre de la miniempresa:

Nivel Educativo:

Número de alumnos/as:

Profesor/a de contacto:

Teléfono:

Email:

Miniempresas Educativas

Talleres y fechas que solicitan

TALLERES	MARCAR (X)	FECHA PREFERENCIA Y HORARIO
1.Creatividad e innovación		
2. Imagen corporativa y logotipo		
3. Habilidades de comunicación		
4. Habilidades directivas		
5. Taller de ventas y marketing		
6. Taller de viabilidad financiera		
7. Modelos de Negocio CANVAS,		
8. Taller de Presentaciones eficaces de proyectos.		

* RECUERDA

Lo ideal es solicitar tus visitas en el primer trimestre, de esta manera nos ayudarás a programar mejor las actividades, ya que son muchos centros que participan.

Al ser presentaciones Power Point se requiere cañón para proyectar.

Miniempresas Educativas

Solicitud de TALLERES Y VISITAS A CADEs O EMPRESAS

Datos de la visita a la empresa

Sector de actividad que te gustaría visitar:

Fecha propuesta y horario:

Si tienes la empresa elegida facilítanos los datos

Miniempresas Educativas



EL PROYECTO EDUCATIVO

- **Comunidad Miniempresa en la comunidad Colabor@**
(Plazo subir enlace del blog – 20 de Diciembre)
- **www.miniempresaeducativa.es**
(Plazo estará abierto hasta el 20 de Diciembre)
Se tiene una mayor visibilidad de los proyectos. Es tu espacio web donde puedes ir subiendo los avances que se van realizando

REGISTRAR TU CENTRO-PROFESOR Y MINIEMPRESA.



Andalucía Emprende, Fundación Pública Andaluza
CONSEJERÍA DE ECONOMÍA Y CONOCIMIENTO



Unión Europea
Fondo Europeo
de Desarrollo Regional

Miniempresas Educativas

EL PROYECTO EDUCATIVO Para hacer tu blog correctamente



Miniempresas Educativas

EL PROYECTO EDUCATIVO

Para hacer tu blog correctamente

Para registrarse como cooperativa:

Necesitamos un nombre + e-mail propio :

¿Cuál va a ser el nombre de vuestra cooperativa?

Registro

Web EJE:

www.

La denominación social

Se trata de la denominación por la que vuestra empresa será reconocida en todas sus relaciones con otras empresas (emisión de facturas, redacción de contratos...) y con las Administraciones (registros, solicitud de autorizaciones...)

A la hora de redactar los Estatutos de la cooperativa, ya se hace mención al nombre jurídico de la empresa. A continuación veremos los aspectos más relevantes a tener en cuenta a la hora de elegir la denominación jurídica de vuestra empresa.

Actividad

Es hora de pensar en un buen nombre para vuestra cooperativa.

1. Trabaja en grupos de 4 personas y plantea tres propuestas de nombre explicando en cada caso de qué manera representa la identidad de vuestra empresa.

2. Ahora elegid de manera democrática entre todos los escritos el nombre comercial de la misma.

	PROPUESTA	JUSTIFICACIÓN	AUTOR	VOTOS
1				
2				
3				

Mi cooperativa, S. Coop.

Las sociedades cooperativas deben incluir, después de su denominación jurídica, la identificación S. Coop.

¿Cuál será la denominación jurídica definitiva de vuestra cooperativa?

Miniempresas Educativas



EL PROYECTO EDUCATIVO

Para hacer tu blog correctamente

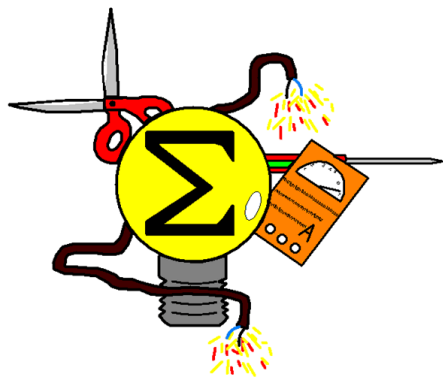

Andalucía Emprende, Fundación Pública Andaluza
CONSEJERÍA DE ECONOMÍA Y CONOCIMIENTO



Miniempresas Educativas

EL PROYECTO EDUCATIVO

Para hacer tu blog correctamente

Texto de presentación

Hola, somos Inflay, una cooperativa asociada de Villaviciosa (Asturias). Somos un equipo de ocho chicos y once chicas de 4º de ESO del colegio San Rafael.

Nuestra villa es conocida en todo el mundo no solo por la gastronomía, sino también por su manzana y por El Gaitero, famoso en el mundo entero.

En nuestro centro se imparte educación infantil, primaria y ESO. También posee diversas instalaciones, como, campo de fútbol, cancha de baloncesto, sala de informática, de música, laboratorio, de tecnología...

Llevamos con este proyecto desde principios de curso, es una asignatura diferente, divertida, nos ayuda a conocer el mundo de la empresa y sobre todo a trabajar de forma creativa.

Un saludo.

INFLaY.

Miniempresas Educativas

EL PROYECTO EDUCATIVO

Para hacer tu blog correctamente

Foto de grupo : **OJO! Derechos imagen**



Miniempresas Educativas



EL PROYECTO EDUCATIVO Para hacer tu blog correctamente

Estatutos

Ahora ya tenéis toda la información necesaria para redactar los estatutos.

Estatutos (1)

Nombre de la cooperativa:

Orden del Día

Fecha: ____/____/____

Hora: ____:____ (a.m./p.m.)

Lugar: ____

Orden del día:

- ☐ Aprobar los estatutos
- ☐ Elegir a presidente, secretario y tesorero
- ☐ Seleccionar un nombre
- ☐ Solicitar la inscripción en el registro EJE

Personas conocedoras o involucradas

	SI	NO
Cooperativas		
Profesor		
Otros		

Orden del día:

Punto 1: _____

Punto 2: _____

Punto 3: _____

Punto 4: _____

Asamblea

Miniempresas Educativas



1. Información general:

- Denominación
- Domicilio social
 - Duración
- Objeto social

2. Normas de asociación

- Requisitos para ser socios
 - aportación
- Derechos y deberes
- Motivos de expulsión

3. Órganos de representación:

- Presidente/a
- Secretario/a
- Interventor/a

4. Disolución:

- Causas
- Distribución de excedentes

5. Reuniones:

- Consejo rector
- Asamblea (Convocatoria, orden del día, acta)



Miniempresas Educativas

EL PROYECTO EDUCATIVO

Para hacer tu blog correctamente

ESTATUTOS COOPERATIVA “NOMBRE”

Capítulo 1:

DENOMINACIÓN Y ÁMBITO SOCIAL DE ACTUACIÓN

Artículo 1. Nombre y razón social.

La cooperativa funcionará bajo el nombre de.....

Artículo 2. Objeto social.

La cooperativa tiene por objeto las siguientes actividades:

.....

Estas actividades serán desarrolladas por el grupo de alumnos de

.....

Artículo 3. Duración de la actividad

La cooperativa se constituye desde hasta.....

Miniempresas Educativas

EL PROYECTO EDUCATIVO

Para hacer tu blog correctamente

Capítulo 2: DOMICILIO SOCIAL

Artículo 4. Domicilio social

El domicilio social queda establecido en.....

Capítulo 3: RÉGIMEN ECONÓMICO

Artículo 5. Capital social

El capital de inversión se fija en..... €. Se divide en participaciones de..... € cada una. Cada participación otorga a cada titular todos los derechos y obligaciones derivadas de las mismas.

Artículo 6. Distribución de beneficios

La distribución de beneficios tras el pago de las deudas se realizará del siguiente modo:
Un 10% de los beneficios se donará a.....

Miniempresas Educativas

EL PROYECTO EDUCATIVO

Para hacer tu blog correctamente

Capítulo 4:

Órganos de la sociedad

Artículo 7. Régimen y organización de la cooperativa

El reparto de tareas se hará de acuerdo con las aptitudes y actitudes de cada uno de los socios, pero sin olvidar la perspectiva de grupo de trabajo.

Las decisiones sobre las propuestas de los distintos departamentos serán aprobadas por mayoría de votos a favor por la Asamblea General.

Capítulo 5:

Libros y contabilidad

Artículo 8. Las cuentas

Los informes de las cuentas se presentarán por parte de los interventores a los socios cooperativistas cada mes y serán supervisadas previamente por el Consejo Rector.

Miniempresas Educativas

EL PROYECTO EDUCATIVO

Para hacer tu blog correctamente

Capítulo 5:

Libros y contabilidad

Artículo 8. Las cuentas

Los informes de las cuentas se presentarán por parte de los interventores a los socios cooperativistas cada mes y serán supervisadas previamente por el Consejo Rector.

Capítulo 6:

Disolución

Artículo 9. Pérdida de la condición de socio.

Cualquier socio que debido a su comportamiento altere el orden y buen funcionamiento de la cooperativa será privado de la condición de socio, teniendo derecho a la devolución de su cuota de participación cuando la cooperativa se disuelva, una vez deducida las pérdidas de cualquier naturaleza y no podrá participar en las actividades lúdicas y culturales que organice la cooperativa.

Artículo 10. Disolución

La cooperativa se disolverá cuando se cumpla el plazo fijado en estos Estatutos. Tras la firma del acuerdo de disolución se abrirá un periodo de liquidación en el que se reclamarán y saldarán las deudas pendientes de la cooperativa, con posterioridad se procederá a la aprobación del balance final y distribución de excedentes si los hubiere, tal como se indica en estos Estatutos. Los retornos a los socios se acreditan en proporción a las actividades y aportaciones de capital realizadas por cada uno de ellos a la cooperativa.

Miniempresas Educativas

EL PROYECTO EDUCATIVO Para hacer tu blog correctamente

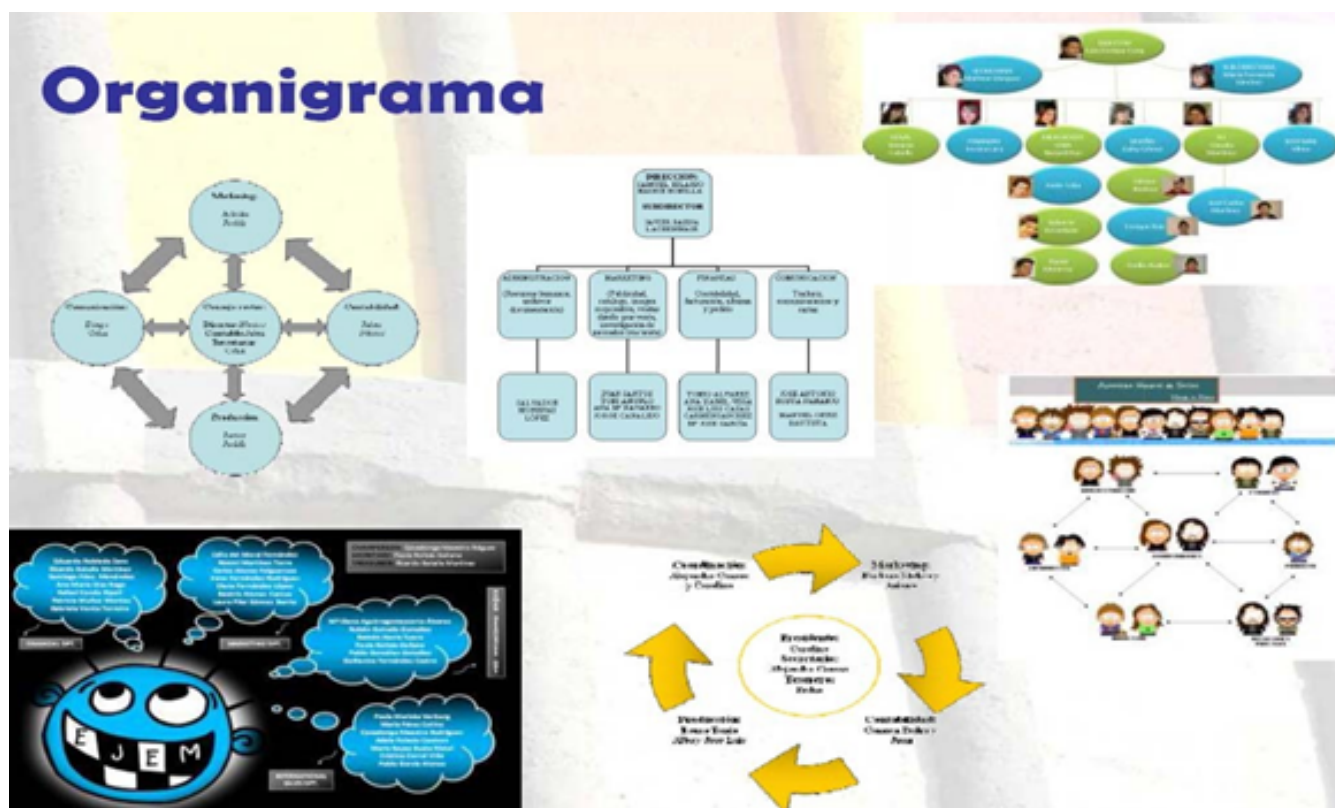

Miniempresas Educativas

EL PROYECTO EDUCATIVO - TRABAJO EN LA MINIEMPRESA

- ❖ Potencia el conocimiento y el contacto con diferentes instituciones y agentes sociales a nivel local.

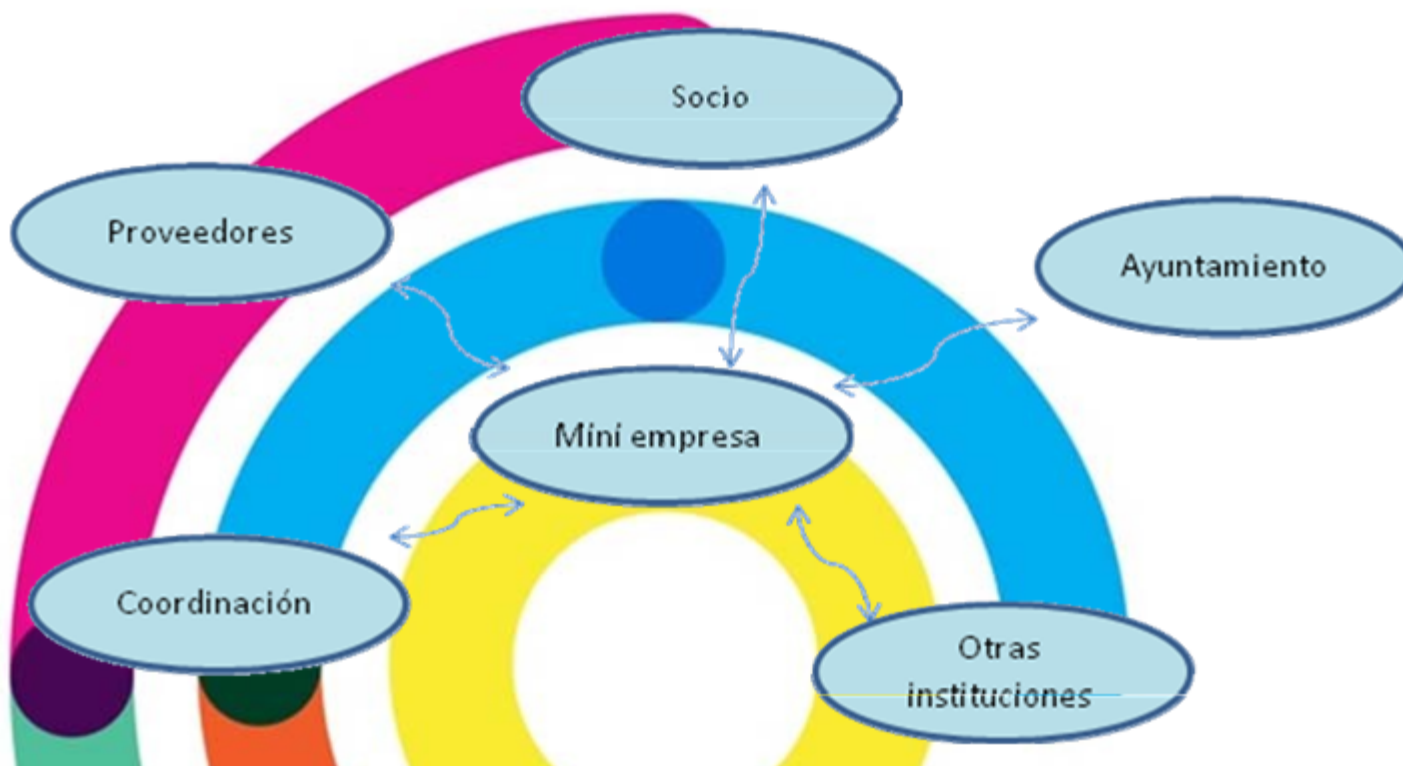

Miniempresas Educativas



EL PROYECTO EDUCATIVO - TRABAJO EN LA MINIEMPRESA

Si la mini empresa decide optar por tener un socio debe cumplir algunos requisitos:

- ❖ Primer contacto entre los profesores de las mini empresas.
- ❖ Comunicación fluida con la mini empresa socia a través de correo electrónico, skype, teléfono, Messenger, entre otras.
- ❖ Tener cuenta propia de correo electrónico
- ❖ Enviar un mail de presentación
- ❖ Intercambio semanal de correos
- ❖ Aviso de circunstancias especiales.



Andalucía Emprende, Fundación Pública Andaluza
CONSEJERÍA DE ECONOMÍA Y CONOCIMIENTO



Miniempresas Educativas

EL PROYECTO EDUCATIVO - TRABAJO EN LA MINIEMPRESA

Si la mini empresa decide optar por tener un socio debe cumplir algunos requisitos.
Elaborar Un Catalogo para los Socios

**ÚNICO ENTREGABLE:
El catálogo**

Ha de ser construido junto con el socio!!!

Diseño del catálogo

Taller Catálogo



1. Definir el objetivo del catálogo
2. Definir el contenido del catálogo
3. Definir el formato del catálogo
4. Definir la distribución del catálogo

Problemas asociados a la elaboración de un catálogo: a) diseño de la página web donde se almacena

Intercambio de catálogos

recepción de catálogos

¿referencia? nombre producto

Cubilete para Palillos

descripción

- Fabricado en madera de pino puede ser barnizado y pintado de distintos tonos y colores.
- PVP: 2 euros

foto

precio

¿ incluye portes ?



Miniempresas Educativas

EL PROYECTO EDUCATIVO - TRABAJO EN LA MINIEMPRESA

A. FINANCIACIÓN:

Recursos monetarios de que dispone la empresa para llevar a cabo su actividad económica.

Financiación propia

- Aportación capital
- Ventas intermedias
- Inversión Bº obtenido

Financiación ajena

- Préstamo
- Ampliación de capital (business angels, Crowdfunding)
- Proveedores

Miniempresas Educativas



EL PROYECTO EDUCATIVO - TRABAJO EN LA MINIEMPRESA

B. MERCADO: Marketing

El precio

¿Cuánto cuesta producirlo?

¿A qué precio lo vendemos?

¿Qué precio están dispuestos a pagar nuestros clientes?

¿A qué precio vende la competencia?

El Producto

¿Qué vendemos?

¿Qué quieren/necesitan los clientes?

¿Existen productos similares?

¿Tenemos proveedores?



Andalucía Emprende, Fundación Pública Andaluza
CONSEJERÍA DE ECONOMÍA Y CONOCIMIENTO



Unión Europea
Fondo Europeo
de Desarrollo Regional

Miniempresas Educativas

EL PROYECTO EDUCATIVO - TRABAJO EN LA MINIEMPRESA

B. MERCADO: Marketing

La distribución

- ¿Quién venderá nuestro producto?
- ¿Es necesario transportarlo?
- ¿Dónde lo almacenamos?
- ¿Dónde, cuándo y cómo lo vendemos?

La Publicidad

- ¿Damos publicidad al producto?
- ¿Qué información damos en el punto de venta?
- ¿Cómo contactar a los clientes?

Miniempresas Educativas

EL PROYECTO EDUCATIVO - TRABAJO EN LA MINIEMPRESA

C. LA VENTA: Feria de Emprendimiento

Fecha: Ultima Semana de Abril de 2016

Hora: de 10:00 a 14:00h.

Lugar: Granada Capital (Fuente de las Batallas o Salon)

Preparativos:

Información sobre la Miniempresa y los productos que vende

Etiquetado de los productos

Decoración Punto de venta

Cambio para los cobros

Recibos de venta / Libro contable /Cajas para los productos (stock)

Envoltorios para los productos

Publicidad

Listado de funciones y horarios de relevo de los/as cooperativistas

Miniempresas Educativas



MINIEMPRESA ON-LINE

Comunidad Miniempresa en la comunidad Colabor@
(Blog – subir enlace antes del 20 de Diciembre)

Web – www.miniempresaeducativa.es
(Inscripciones estarán abiertas hasta el 20 de Diciembre)

Facebook – Grupo cerrado ([abgarcia@miniempresaeducativa.es](https://www.facebook.com/abgarcia@miniempresaeducativa.es) aportando tu usuario de facebook)

Twitter - @miniempresaedu



Andalucía Emprende, Fundación Pública Andaluza
CONSEJERÍA DE ECONOMÍA Y CONOCIMIENTO



Miniempresas Educativas



PERSONAL A TU DISPOSICION EN GRANADA

Equipo de la Consejería de Educación:

Dudas sobre gestiones de Seneca, permisos para acceso a cursos de formación.

Miguel Angel Gomez Arques

Tel. 958029120 Corporativo 129120

Miguel.gomez.arques.ext@juntadeandalucia.es

Equipo de Andalucía Emprende:

Dudas sobre gestión de los programas y actividades.

Belen Carvajal (CADE Granada)

Tel. 958 89 45 00 Corporativo 172500

bcarvajal@andaluciaemprende.es



Andalucía Emprende, Fundación Pública Andaluza
CONSEJERÍA DE ECONOMÍA Y CONOCIMIENTO



Unión Europea
Fondo Europeo
de Desarrollo Regional