

Formación Profesional Granada



Amplia tus horizontes

La FP en Granada

Webinar, lunes 12 abril 2021
Servicio de Ordenación Educativa.
Servicio de Planificación y Escolarización



Junta de Andalucía
Delegación Territorial de Educación
y Deporte en Granada



Padlet de dudas



<https://padlet.com/orientacionvocacionalgranada/fpgranada>



Trabajo conjunto de las
ocho Áreas Orientación
Vocacional y Profesional
(E.T.P.O.E.P.s provinciales)

Coordinado por Servicio de
Ordenación y Formación en
Empresas de la DG de
Formación Profesional





Alojados en:

FPA FORMACIÓN
PROFESIONAL
ANDALUZA

Oriéntame



FPA FORMACIÓN
PROFESIONAL
ANDALUZA



Claves sobre los vídeos

- Objetivo: presentar la FP como una **opción formativa de calidad**, hacerla atractiva, romper prejuicios.
- Son **cortos y dinámicos**, centrados en las **salidas** profesionales, la conexión con la **empresa**, la innovación y las vivencias del alumnado.
- Al ser cortos están centrados en las **familias profesionales** y no explican ciclos concretos.
- Cada centro debe elegir cómo usarlos, dentro de su **proyecto educativo**.



Propuestas para optimizar su uso:

- **Uso masivo en Secundaria** (dar acceso a todos los vídeos a todo el alumnado)
Los primeros cursos para identificar profesiones. Enfoque transversal.
Al final de la etapa, en tutoría, para conocer las enseñanzas de FP.
- **Uso selectivo** (proyectando las familias que más les interesen) en FP y 2º de Bachillerato.
- Usar el apartado de “enseñanzas” de la web FPA/catálogo de títulos de GM y catálogo de GS para profundizar en cada ciclo.
- Importancia de proyectar el vídeo introductorio en primer lugar.

Importancia de visibilizar la FP en nuestra provincia.

Crear un recurso para la información a toda la comunidad educativa sobre la FP.

Exponer y valorar vuestras experiencias.

Generar un entorno donde podáis dar difusión a vuestras "Buenas Prácticas en la FP".



**Os animamos a
participar**

Formación Profesional Granada



Recursos FP

Videos FPA

Oferta formativa
FP Granada

Centros FP
Granada

Espacio compartido

¿Cómo?

[Blog ETPOEP de Granada](#)

[Blog Delegación Territorial de
Educación de Granada](#)

Familias profesionales FP:

1. Act. Físicas y Deportivas
2. Adm. y Gestión
3. Agraria
4. Artes Gráficas
5. Artes y Artesanías
6. Comercio y Marketing
7. Edificación y obra civil
8. Elect. y Electrónica
9. Energía y Agua
10. Fabricación Mecánica
11. Hostelería y Turismo
12. Imagen Personal
13. Imagen y Sonido
14. Industrias alimentarias
15. Industrias Extractivas
16. Informática y Comunicaciones



Amplia tus horizontes

17. Instalación y Mantenimiento
18. Madera, Mueble y Corcho
19. Marítimo-Pesquera
20. Química
21. Sanidad
22. Seguridad y Medio Ambiente
23. Servicios Socioculturales y a la Comunidad
24. Textil, Confección y Piel
25. Transporte y Mantenimiento de Vehículos
26. Vidrio y Cerámica

Datos FPB en Granada

1. Administración y gestión.
2. Agraria.
3. Artes gráficas.
4. Comercio y Marketing
5. Fabricación mecánica e
Instalación y Mantenimiento
6. Electricidad y electrónica.
7. Hostelería y turismo.
8. Informática y Comunicaciones.
9. Imagen personal
10. Industrias alimentarias.
11. Madera, mueble y corcho.
12. Servicios Socioculturales y a la
comunidad.
13. Textil, confección y piel.
14. Transporte y Mantenimiento de
Vehículos.



FPB:
14 Familias Prof.
76 Ciclos Form.
4 P.E. FPB

Datos GM en Granada

1. Act. físicas y deportivas.
2. Administración y gestión.
3. Agraria.
4. Artes gráficas.
5. Comercio y marketing.
6. Electricidad y electrónica.
7. Fabricación mecánica.
8. Hostelería y turismo.
9. Imagen personal.
10. Imagen y sonido.
11. Inf. y comunicaciones.
12. Instalación y mantenimiento.
13. Madera, mueble y corcho.
14. Química.
15. Sanidad.
16. Comunidad.
17. Textil, confección y piel.
18. Transporte y mantenimiento de vehículos.



Grado Medio:
18 Familias Prof.
139 Ciclos Form.

Datos GS en Granada

1. Actividades físicas y deportivas.
2. Administración y gestión.
3. Agraria.
4. Artes gráficas.
5. Comercio y marketing.
6. Imagen personal.
7. Industrias alimentarias.
8. Informática y comunicaciones.
9. Instalación y mantenimiento.
10. Textil, confección y piel.
11. Electricidad y electrónica.
12. Hostelería y turismo.
13. Madera, mueble y corcho.
14. Sanidad.
15. Seguridad y medio ambiente.
16. Textil, confección y piel.
17. Vehículos.



GS:
17 Familias Prof.
117 Ciclos Form.

**2 Cursos de
Especialización.**



Oferta formativa
FP Granada

Oferta formativa FP en Granada

Documentos de apoyo a la orientación



¿QUÉ ES LA FP DUAL?

“Conjunto de acciones e iniciativas formativas que, en corresponsabilidad con las empresas, tienen por objeto la cualificación profesional de las personas, armonizando los procesos de enseñanza y aprendizaje entre los centros educativos y los centros de trabajo”.



Amplia tus horizontes

FP Dual

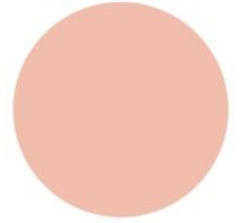

MARCO NORMATIVO VIGENTE

RD 1529/2012 de 8 de Noviembre

Orden de 18 de enero de 2021

La FP dual como solución

FP dual

Evolución del modelo
tradicional de
Formación Profesional

Necesidad de adecuar
la formación
profesional al mercado
laboral

Situación actual jóvenes:

- Falta de:
experiencia laboral
capacidades
prácticas
- Sobrecualificación
- Alto índice de desempleo



- Abandono escolar
- Dificultad para encontrar trabajo
- Emigración
- Desmotivación



Dificultad
para
cubrir
puestos

FP Dual

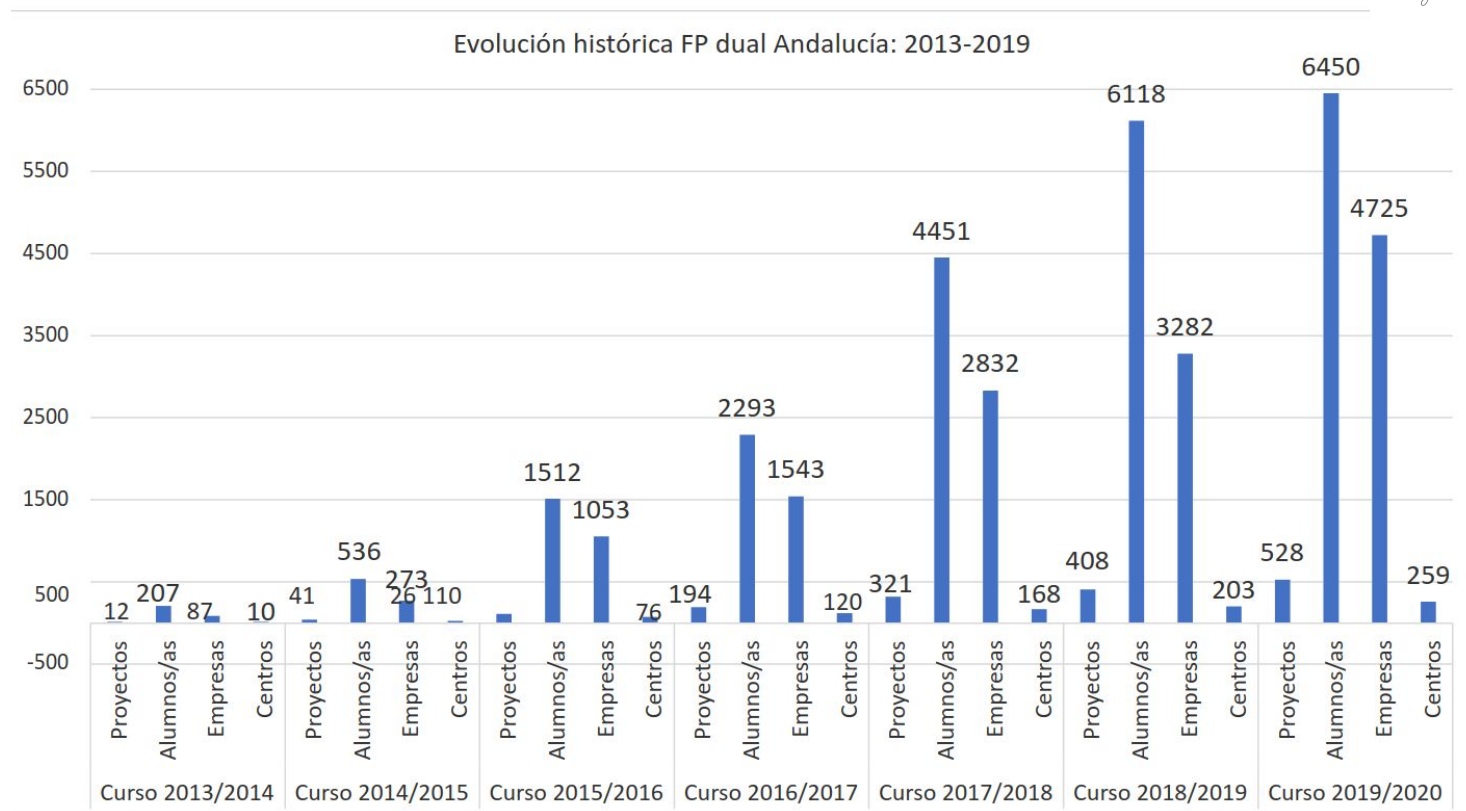

Curso 2020/2021: 67 proyectos en Granada

La FP Dual crece en Andalucía con 528 proyectos, 6.450 alumnos y 4.700 empresas



Imbroda, en una visita a un instituto de FP en Sevilla

El consejero de Educación y Deporte, Javier Imbroda subraya las medidas impulsadas para el avance esta formación como la figura del prospector de empresas y la ampliación de la formación del tutor

JOSÉ LUIS PIEDRA Sevilla
Martes, 8 octubre 2019, 14:25



SUR

Diario de Sevilla

SEVILLA

SEVILLA PROVINCIA ANDALUCÍA ESPAÑA ECONOMÍA SEVILLA FC BETIS CULTURA COFRADÍAS OPINIÓN

≡ TODAS LAS SECCIONES

SEVILLA VIVIR

EDUCACIÓN | NUEVAS MODALIDADES DE ENSEÑANZA A ALGUNOS DE LOS NUEVOS MÓDULOS DEL PRÓXIMO CURSO

Ocho de cada diez alumnos de la FP Dual logran trabajo al titularse

- La oferta de esta Formación Profesional, que combina las clases y las prácticas todo el curso, se incrementa un 112% en Sevilla

La Formación Profesional acapara ya el 42,4% de la oferta de empleo en España

● Ocho de cada diez empresas han tenido dificultades para cubrir determinadas vacantes, según el último Informe Infoempleo Adecco



Presentación del último Informe Infoempleo Adecco

Publicidad

¿QUIERES DESCUBRIR
LAS FRONTERAS
DE LA CIENCIA?

La nueva newsletter
de ABC.es Ciencia.

Susíbete aquí

ABC.es Ciencia
Para los que buscan respuestas.



elEconomía.es

Mercados y Cotizaciones Ibex 35 M.Continuo Empresas Economía Vivienda Status Opinión Más leídas Últimas

Ecoaula

La Formación Profesional, un arma segura para asegurar un puesto en el mercado laboral

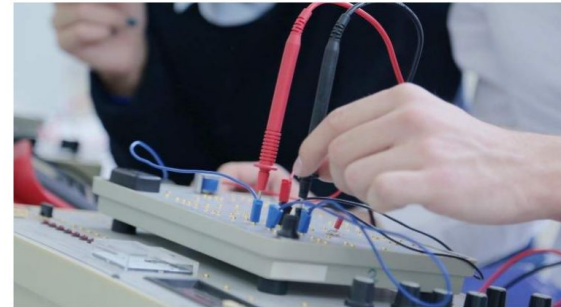

Carmen García

Madrid • 11/03/2021 - 13:34

A nivel económico, social y sanitario la llegada de la pandemia ha supuesto un antes y

shutterstock.net

rama del amblan tiembla más nua nuna u miantrae. Inc

FP Dual

Otros proyectos de Innovación en la FP

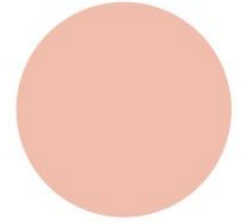

Erasmus +
Estancias en Empresas Europeas
Aulas Ateca
Aulas de Emprendimiento
Ciclos Bilingües
Aprendiendo con las Empresas
Campeonatos Skills

FP: Procedimientos de acceso y admisión

Asesoría de Actividades Estudiantiles



Procedimiento de acceso a Ciclo Formativo de Grado Medio OFERTA COMPLETA 20/21

| Requisito académico | Procede de 4º ESO | Obtuvo el título en el curso anterior | Prioridad en el cupo | Cupo |
|---|-------------------|---------------------------------------|----------------------|----------|
| Título de ESO (LOE curso 08/09 y LOMCE 16/17) | SI | SI | 1ª | Cupo 65% |
| | SI | NO | 3ª | |
| Título de Formación Profesional Básica | Relacionada | SI | 1ª | Cupo 20% |
| | No relacionada | SI | 3ª | |
| Prueba de acceso a CM Curso de acceso a CM | | | 1ª | Cupo 10% |
| Titulación equivalente a ESO Loe | | | 1ª | |
| Otros requisitos: Técnico/Técnico Superior, Enseñanzas Artísticas Aplicadas y Oficios Artísticos, etc. | | | 3ª | |
| Experiencia Laboral | | | 1ª | Cupo 5% |

Reserva: en oferta completa se reservará 5% a **Deportistas** que acrediten su condición o de Alto Rendimiento **y** un 5% para alumnado con **Discapacidad** reconocida igual o superior al 33%.

Observación: Si proceden de ESO de Adultos que ha obtenido el título en el curso anterior tendría 2ª prioridad en el cupo.

Procedimiento de acceso a Ciclo Formativo de Grado Superior OFERTA COMPLETA 20/21

| Requisito académico | Bachiller relacionado (*) | Obtuvo el título en el curso anterior | Prioridad en el cupo | Cupo |
|---|---------------------------|---------------------------------------|----------------------|---------------|
| Título de Bachillerato (LOE curso 09/10 y LOMCE 16/17) | SI | SI | 1ª | Cupo 1 65% |
| | NO | SI | 3ª | |
| Título de Técnico FP Grado Medio | Relacionado | SI | 1ª | Cupo 2 20% |
| | No relacionado | SI | 3ª | |
| Prueba de acceso a GS | | | 1ª | Cupo 3 10% |
| Titulación equivalente a BACHILLERATO LOE | | | 1ª | |
| Otros requisitos: TÉCNICO ESPECIALISTA o TÉCNICO SUPERIOR, TÍTULO UNIVERSITARIO,... | | | 3ª | |
| Experiencia Laboral | | | 1ª | Cupo 4 5% |

Reserva: en oferta completa se reservará 5% a **Deportistas** que acrediten su condición o de Alto Rendimiento y un 5% para alumnado con **Discapacidad** reconocida igual o superior al 33%.

Observación: Si procede de **Bachillerato** de Adultos que ha obtenido el título en el curso anterior tendría 2ª prioridad en el cupo.

Procedimiento de acceso

Formación Profesional Básica 20/21

Podrán acceder el alumnado que cumpla los siguientes requisitos:

- Tener cumplidos 15 años, o cumplirlos durante el año natural en curso, y no superar los diecisiete años de edad en el momento del acceso ni durante el año natural en curso.
- Haber cursado el primer ciclo de Educación Secundaria Obligatoria (1º, 2º y 3º) o, excepcionalmente, haber cursado el segundo curso de Educación Secundaria Obligatoria.
- Ser propuesto por el equipo docente a los padres, madres o tutores legales.
- Tener el Consejo Orientador (FPB).



Procedimiento de admisión

Formación Profesional Básica 20/21

Presentación de solicitudes Del 1 al 10 de JULIO *

Secretaría Virtual de los centros docentes andaluces (clave iANDE / Certificado Digital /DNle

Relación provisional de solicitudes

Alegaciones

Relación definitiva

Primera adjudicación

Matrícula o reserva de matrícula de admitidos en 1º Adjudicación

SEPTIEMBRE

Segunda adjudicación

Matrícula de admitidos 2º adjudicación

Lista de espera FP Básica



Procedimiento de admisión

C. Formativos de FP Oferta completa 20/21

Secretaría Virtual de los centros docentes andaluces (clave iANDE / Certificado Digital / DNle

Presentación de solicitudes: 15-30 de junio

Lista provisional

Alegaciones a la lista provisional de solicitudes

Relación definitiva

1º Adjudicación

Matrícula o RESERVA de matrícula de admitidos/as en 1º Adjudicación de junio

2º Adjudicación

Matrícula o Reserva de matrícula de admitidos/as en 2º Adjudicación de Junio

Presentación de solicitudes: 1-15 de septiembre

Relación provisional / Alegaciones / Relación Definitiva / 3º Adjudicación / MATRÍCULA
OBLIGATORIA DE ADMITIDOS

Normativa principal de acceso y admisión de Andalucía.

FP oferta completa y FP Básica

Orden de 1 de junio de 2016, por la que se regulan los criterios y el procedimiento de admisión del alumnado en los centros docentes para cursar ciclos formativos de grado medio y de grado superior, sostenidos con fondos públicos, de formación profesional inicial del sistema educativo.

Orden de 1 de junio de 2017, por la que se modifica la Orden de 1 de junio de 2016, por la que se regulan los criterios y el procedimiento de admisión del alumnado en los centros docentes para cursar ciclos formativos de grado medio y de grado superior, sostenidos con fondos públicos, de formación profesional inicial del sistema educativo.

Formación Profesional Básica

Decreto 135/2016, de 26 de julio, por el que se regulan las enseñanzas de Formación Profesional Básica en Andalucía.

Orden de 8 de noviembre de 2016, por la que se regulan las enseñanzas de Formación Profesional Básica en Andalucía, los criterios y el procedimiento de admisión a las mismas y se desarrollan los currículos de veintiséis títulos profesionales básicos.



Amplia tus horizontes

Padlet de dudas



<https://padlet.com/orientacionvocacionalgranada/fpgranada>



Contactos:

Rosa Cervantina Prado Suárez

Coordinadora pedagógica de la FP Dual

Servicio de Planificación y Escolarización

fp.dpgr.ced@juntadeandalucia.es

Belén Romaguera García

Coordinadora Área de Orientación Vocacional y Profesional

Equipo Técnico Provincial para la Orientación Educativa y Profesional

Servicio de Ordenación educativa

belen.romaguera.edu@juntadeandalucia.es

María Gallardo

Asesoría de actividades estudiantiles

Servicio de Ordenación educativa

asesoria.dpgr.ced@juntadeandalucia.es





Formación Profesional Granada